

# MUHTASAR BEYANNAME

<https://ebeyanname.gib.gov.tr/index.html> linkten beyanname programı indirilir. Kurulum konusunda Klavuzdan yada Youtube'taki kurulum videolarından destek alınabilir. Her Harcama Birimi birim amirinin ve beyanname düzenleyecek personelin kimlik fotokopisi ve beyanname vereceğine dair yazısıyla birlikte bulunduğu ilin veya ilçenin Vergi Dairesine giderek şifresini alır.

Gerekli Programlar kısmından kurulum yapılmakta, bilgisayar da (C) dosyasının içine ebyn dosyasına inmektedir.

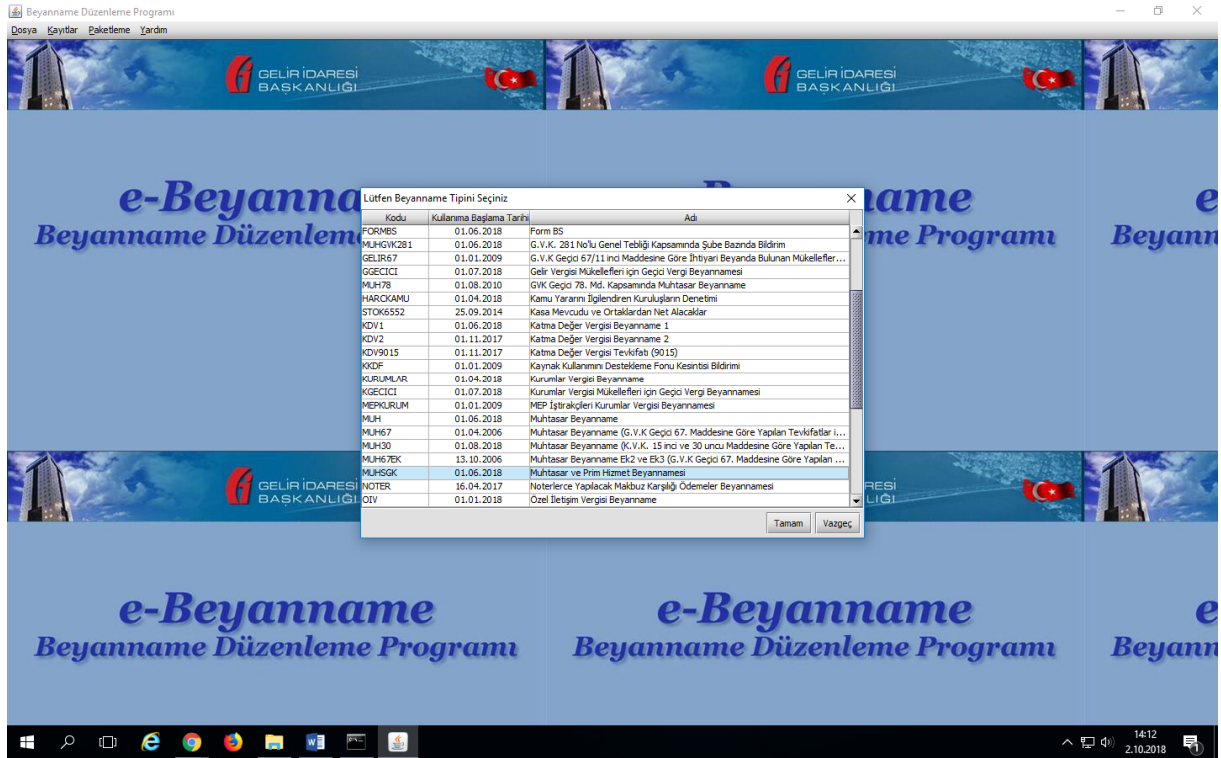

'MUHSGK Muhtasar ve Prim Hizmet Beyanamesi' butonuna tıklanarak beyanname giriş yapılır.

Beyanname Düzenleme Programı

Dosya Kayıtlar Paketleme Yardım

Beyanname 1 - MLIHSGK\_6

Genel Bilgiler Vergiye Tabi İşlemler Ödemeler Vergi Bildirimi SGK Bildirimleri Düzenleme Bilgileri Eklr

**GELİR İDARESİ BAŞKANLIĞI**

**MUHTASAR VE PRİM HİZMET BEYANNAMESİ** 1003

(GVK'nın 94 üncü Maddesi, KVK'nın 15 inci ve 30 uncu Maddeleri ve Damga Vergisi Kanununun 19 uncu ve 23 üncü Maddelerine Göre Yapılan Tevkifatlar ile 5510 Sayılı Kanunun 4/1-a Maddesi Kapsamındaki Prim ve Hizmet Bildirimi İçin)

İdari Bilgiler

Vergi Dairesi: AMASYA VERGİ DAİRESİ

Dönem Tipi: Aylık

Ay: Ağustos

Yıl: 2018

Şube No: 0 Merkez için 0 yazınız.

Vergi Sorumlusunun

Vergi Kimlik Numarası (T.C. Kimlik No): Vergi Kimlik Numarası: 068-0##-####

Soyadı (Unvan): AMASYA ÜNİVERSİTESİ

Adı (Unvanın Devamı): STRATEJİ GELİŞTİRME DAİRE BAŞKANI

Ticaret Sicil No:

E-Posta Adresi:

İrtibat Telefon No: 358 ### ##

Bundan Sonraki Ay/Aylarda Beyanım Var/Yok: Var

**e-Beyanname**  
Beyanname Düzenleme Programı

08:26  
3.10.2018

Beyanname Düzenleme Programı

Dosya Kayıtlar Paketleme Yardım

Beyanname 1 - MLIHSGK\_6

Genel Bilgiler Vergiye Tabi İşlemler Ödemeler Vergi Bildirimi SGK Bildirimleri Düzenleme Bilgileri Eklr

**MATRAH VE VERGİ BİLDİRİMİ**

Ödemelerin Tür Kodu	Ödemelerin Gayrisafi Tutarı	Vergi Kesinti Tutarı
012	2.581,16	516,24
302	3.126,72	23,72
<b>Toplam</b>	<b>2.581,16</b>	<b>516,24</b>

Özet Ödemeleri Üzerinden Yapılan Tevkifatın 5084 Say. Kanun Gereği Terkin Edilen Tutarı

Özet Ödemeleri Üzerinden Yapılan Tevkifatın 5225 Say. Kanun Gereği Terkin Edilen Tutarı

Özet Ödemeleri Üzerinden Yapılan Tevkifatın 5746 Say. Kanun Gereği Terkin Edilen Tutarı

Özet Ödemeleri Üzerinden Yapılan Tevkifatın G.V.K Gec. 80.Md Terkin Edilen Tutarı

4447 Sayılı Kanunun Geçici 21. Maddesi Kapsamında Terkin Edilecek Tutar

Terkin Sonrası Kalan Gelir Vergisi Tutarı

516,24

**MAHSUP EDİLEN VERGİLER**

K.V.K. 34/8. Maddesi Uyarınca K.V.K. 15/3 Maddesine Göre Yapılan Vergi Kesintisinden Mahsup Edilecek Kesinti Tutarları

Merkezi Kuy. Yat. Fonları (BYF ile Konut Finansman Fonları ve Varlık Finansman Fonları Dahil) ile Merkezi Kuy. Yat. Ortaklıklarına GVK. Geç. Mad. 67/8'e Göre Hesaplanacak Vergiye Mahsup Edilecek Tevkifat Tutarı

Asgari Geçim İndiriminin Doğan Mahsup Edilecek Gelir Vergisi

433,81

GVK'nın 33. Maddesi Kapsamında Mahsup Edilecek Kesinti Tutarı

Mevduat Hesabı Vade Değişikliği Nedeniyle Mahsup Edilecek Kesinti Tutarı

Mahsup Edilecek Toplam Vergi

433,81

Tevkifata İlişkin Damga Vergisi

23,72

**e-Beyanname**  
Beyanname Düzenleme Programı

08:56  
3.10.2018

AGİ kesintisi olan ödemelerin kesinti tutarı "Asgari Geçim İndiriminden Doğan Mahsup Edilecek Gelir Vergisi" kısmına eklenecektir. Unutulması halinde beyannameye ki kesinti ile Strateji Geliştirme Daire Başkanlığının ödemesi gereken emanetteki tutar birbirini tutmayacaktır.

Tabloya sağ tarafta vergi kesinti tutarının yanında bulunan artı işaretiyle satır eklenebilir eksi işareti ile de silinebilir.

BeYanname DÜzenleme Programı

Dosya Kayıtör Paketleme Yardım

BeYanname 1 - MLHSGK\_5

Genel Bilgiler Vergiye Tabi İşlemler Ödemeler Vergi Bildirimi SGK Bildirimleri DÜzenleme Bilgileri Ekler

**TEVKİFATA TABİ ÖDEMELERE AİT BİLDİRİM (Ücret ve Ücret Sayılan Ödemeler Haric)**

Soyadı (Unvan)	Adı (Unvan Devamı)	Adresi	T.C. Kimlik No	Vergi Kimlik No	Tür Kodu	Gayrisafi Tutar	Ödemeye DÜzenlenen Belgenin Türü
TOPLAM							

09:20 3.10.2018

'ÖDEMELER' butonunda harcama birimleri tarafından herhangi bir işlem yapılmayacaktır.

BeYanname DÜzenleme Programı

Dosya Kayıtör Paketleme Yardım

BeYanname 1 - MLHSGK\_5

Genel Bilgiler Vergiye Tabi İşlemler Ödemeler Vergi Bildirimi SGK Bildirimleri DÜzenleme Bilgileri Ekler

**Çalıştırılan İşçi Sayısı**

	3 Aylık		
	1. Ay	2. Ay	3. Ay
Asgari Ücretli			
Diğer Ücretli	2		
<b>Toplam</b>	2		
* Gelir Vergisi Muaf/İstisna			
** SGK Muaf/İstisna			

**TAHAKKUKA ESAS İÇİHAL CETVELİ**

Matrah	2.581,16
Tahakkuk Eden	516,24
Mahsup	433,81
Tecil Edilecek Tutar	
<b>Ödenecek Vergi</b>	82,43
İade Edilecek	0,00
<b>Ödenecek Damga Vergisi</b>	23,72

**TAHSİLİ YAPILMIŞ KALDIRILAN VERGİLER**

Tür Kodu	Gelir Vergisi Kesinti Tutarı
TOPLAM	

TOPLAM

Gelir Vergisi Stopajı Tevkiğe İşçin Bildirim Tebliği Tipi

Tevkiğten Yararlanma Tarihi

09:46 3.10.2018

Bu sayfaya sadece kişi sayısı eklenecektir.

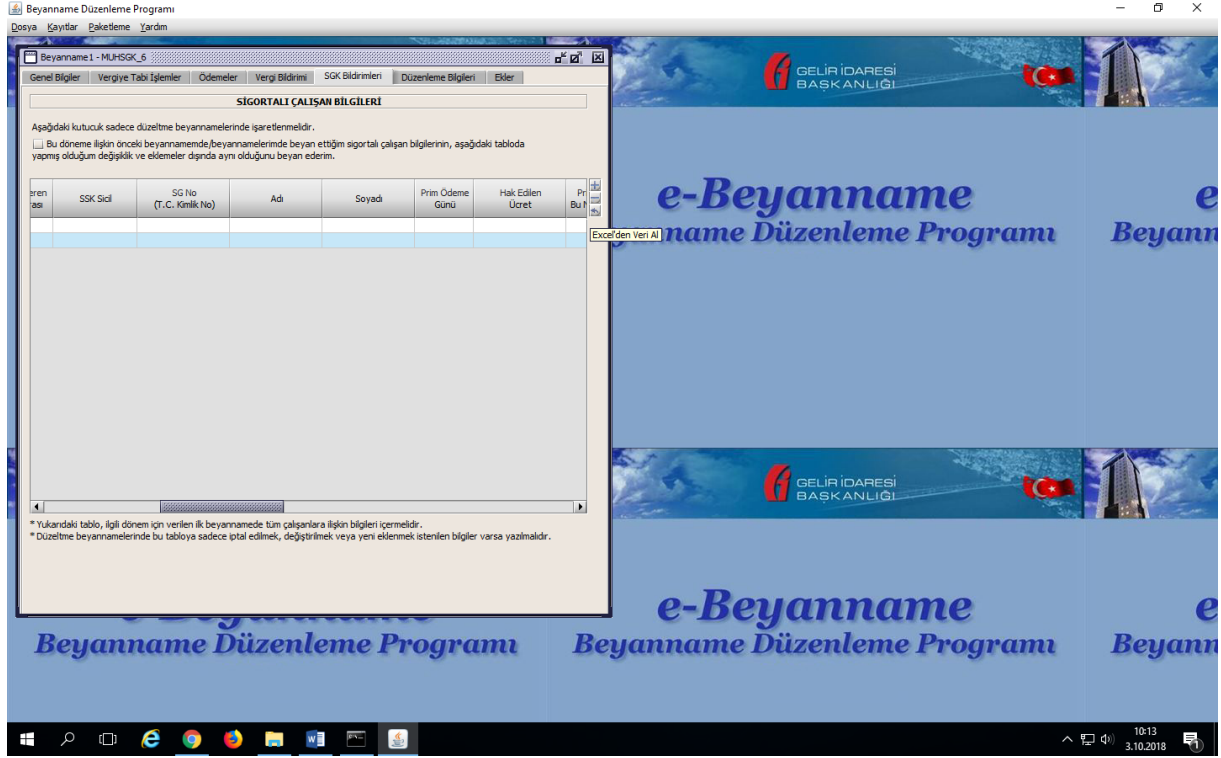

Bu kısma istendiği kadar satır eklenebilir ancak staj öğrenci listesi çok olduğundan ve program kendi üzerinde düzeltmeye izin vermediğinden excel tablosuyla çalışmak daha pratik olacaktır. Verileri yükleme esnasında kişilere ait bilgilerde isim T.C. vs. hata olabilir excel üzerinde düzeltme yaparak yükleme yapılması tavsiye olunur.

Satır eklemek için kullanılan (+) işaretinin alt kısmındaki ok işaretinden(excel'den veri al) hazırlanan excel tablosu oraya yüklenir.

e-bildirge düzenlendi ise e-beyanname verilemez bildirgenin iptal edilmesi gerekmektedir. Yabancı uyruklu öğrencilerde isim problemi yaşanmaktadır, SGK'nın işe giriş bildirgesinde çıkan isim doğru isim olarak kabul edilmektedir beyannameye o isim girilecektir.

İŞÇİLER HAZIRAN EXCEL TABLO - Kopya - Excel

HATİCE ALIÇ

Calibri 11

Genel

Metni Kaydır

Birleştir ve Ortala

Ötomatik Toplam

Doldur

Temizle

Sırala ve Filtre Uygula

Bul ve Seç

Yapıştır

Kes

Kopyala

Biçim Boyacısı

Pano

Yazı Tipi

Hizalama

Sayı

Stiller

Hücre Olarak Biçimlendir

Hücre Stilleri

Hücreler

Düzenleme

M23

1	2	3	4	5	6	7	8	9	10	11	12	13	14	15	16	17	18	19	20	21	22	23	24	25	26	27	28	29	30	31	32	33	34	35	36	37	38	39
A	B	C	D	E	F	G	H	I	J	K	L	M	N	O	P	Q	R	S	T	U	V	W	X	Y	Z	AA	AB	AC	AD	AE	AF							
Beğen	İn	Beğen	Düzenlemeye Esas	Eski	Yeni	İşyeri	İl	Alt	SSK	SG	Adı	Soyadı	Prin	Hak	İşe	İş	İş	Ekst	Ekst	Meslek	İstirahat	Tabakkuk	Hizmet	Hizmet	Gelir	Azgi	İlgil	AE	AF									
Maabü	Türü	Kanun No	Kanun No	Ünitesi	Ünitesi	Numarası	Kodu	İşyeri	Sınıf	No (TC	Adı	Soyadı	Ödeme	Edilen	Giriş	Giriş	Giriş	Giriş	Giriş	Kodu	Suresi	Nedesi	Dönem	Dönem	Muaf	Geçim	Dönem	AE	AF									
2	A	01	kanun türü yoktur	01	01	1008584	005	000		12345678910	aaa	bb	30	2991,30						7124.03	2	A	07	2018	2	228,32	2.735,87	547,18										
3	A	01	kanun türü yoktur	01	01	1008584	005	000		12345678910	aaa	bb	30	2991,30						7124.03	2	A	07	2018	2	205,49	2.735,87	547,18										

SİGORTALI ÇALIŞAN BİLGİLERİ 3

Beyanname Düzenleme Programı

Genel Bilgiler Vergiye Tabi İşlemler Ödemeler Vergi Bildirim SGK Bildirimleri Düzenleme Bilgileri Eklr

Beyanname 1 - MÜHSG\_6

G.V.K. Geçici 72. Madde Kapsamında Yapılan Gelir Vergisi Tevkifat Tutarlarına İlişkin Bildirim

Yurt Dışına Hizmet Veren İşletmelerde İndirim Uygulanmasına İlişkin Bildirim (G.V.K. Madde 33)

Yeraltı Maden İşletmelerinin İşiyeri Bilgileri

G.V.K. Geçici 80. Madde Kapsamında Gelir Vergisi Stopajı Teşvikine İlişkin Bildirim

G.V.K. 469.1. Madde Kapsamına İlişkin Bildirim

Gelir Vergisi Stopajı Teşvikine İlişkin Bildirim (05.06.2008 Öncesi)

Kültür Yatırımları ve Girişimlerine İlişkin Bildirim

Serbest Bölgelerde Gelir Vergisi İstisnasına İlişkin Bildirim

Gelir Vergisi Stopajı Teşvikine İlişkin Bildirim (05.06.2008 Sonrası)

Ar-Ge Kapsamında Gelir Vergisi Stopajı Teşvikine İlişkin Bildirim

İşyeri Türü	İşyeri/Şube Kodu	İşyeri Ticaret Sicil Numarası	Ticaret Sicil Müdürlüğü	İşyeri/Şube Faaliyet Kodu (NACE Kodu)
Merkez	2	9999999999999999	Diğer	854201

\* Resmî Kurumlar, Vakıflar, Ticaret Sicil Müdürlüğü olmayan firma için DiğER seçilecektir. DiğER seçilmesi durumunda Ticaret Sicil Numarasına 16 tane 9 yazılmalıdır.

e-Beyanname Beyanname Düzenleme Programı

GELİR DAİRESİ BAŞKANLIĞI

e-Beyanname Beyanname Düzenleme Programı

İşyeri Faaliyet Kodu (NACE): **854201** (Kamu Kurumları Tarafından Verilen Yükseköğretim Faaliyeti)  
 Harcama birimleri bu kısımdaki bilgiler konusunda vergi dairesi tarafından şifre alma esnasında bilgilendirilir. İşyeri adres no her birim için farklıdır.

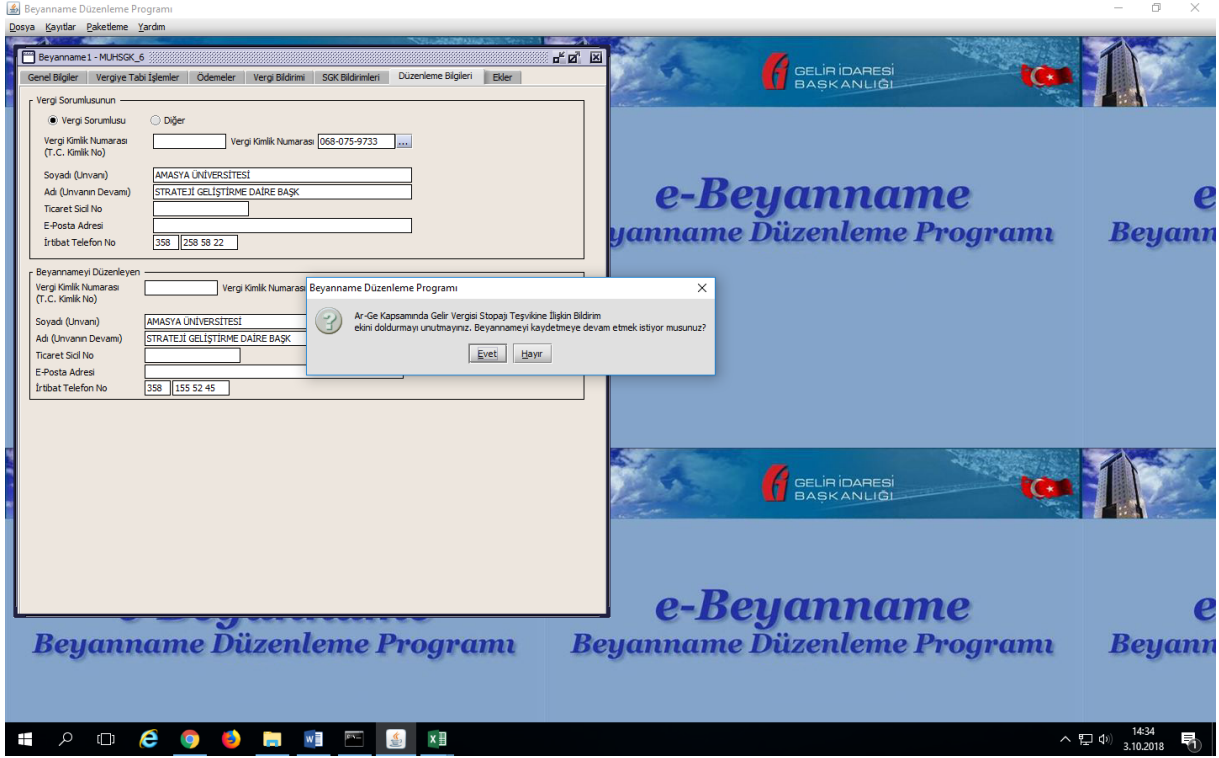

Beyanname doldurulduktan sonra DOSYA → KAYDET yapacağız, şayet eksiklikler varsa program bizi uyaracaktır. daha sonra ekrandaki uyarıyı 3 kere tekrar edecektir evet işaretlenerek geçilecektir.

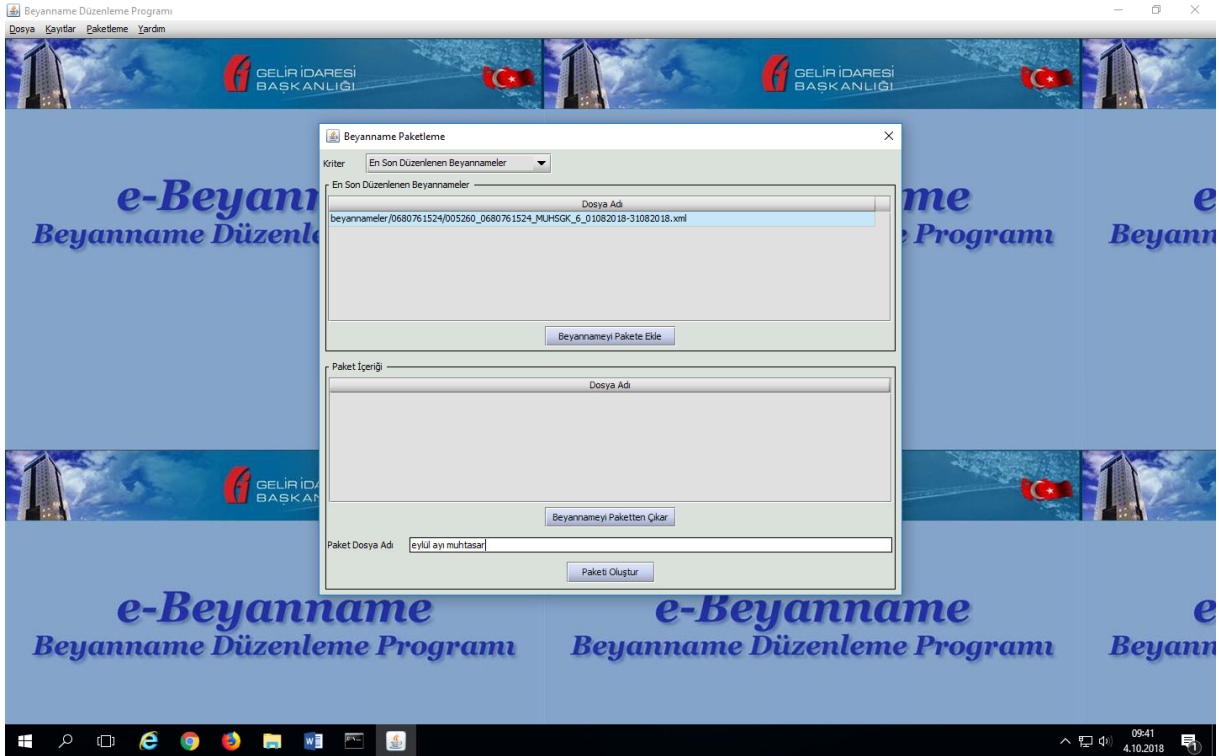

**PAKETLEME** bölümünden veri paketleme işaretlenir, ekrana düşen veriyi 'beyannameyi pakete ekle' yapılarak 'paket dosya adı' yazılır ve 'paket oluştur' ile C:\ebyn\paketler kısmına veri kaydedilir.

Ebys Amasya - Giriş Sayfası x E-Beyanname x MYS x BKMYBS | Bütünlük Kamu Mali x +

https://ebeyanname.gib.gov.tr/index.html

Uygulamalar Ebys Amasya - Giriş T.C. Resmi Gazete MYS

**Gelir İdaresi Başkanlığı**  
**İnternet Vergi Dairesi** E-Beyanname

**Giriş**

**Gerekli Programlar**

**Gerekli Belgeler**

**Kılavuzlar**

**E-Beyanname Hazırlama Kılavuzu**

**E-Beyanname Tanıtım Broşürü**

**Otomasyonu Vergi Daireleri**

**VERGİ İLETİŞİM MERKEZİ**  
**444 0 189**  
www.gib.gov.tr

**DUYURULAR**

**18.07.2018 - Enflasyon Düzeltme Beyanamesi Hk. Duyuru:**  
06/07/2018 tarihli ve 30470 sayılı Resmî Gazete'de yayımlanan Vergi Usul Kanunu Genel Tebliği (Sıra No : 500) ile 7144 sayılı Kanun ile 213 sayılı Vergi Usul Kanununa eklenen Geçici 31 inci maddesi ile bilanço esasına göre defter tutan tam mükellef gelir veya kurumlar vergisi mükelleflerinin aktiflerinde yer alan tasarımların değerlerinin Yİ-ÜFE değerindeki artış oranı dikkate alınmak suretiyle yeniden hesaplanması uygulamasına ilişkin usul ve esaslar belirlenmiştir. Bu esaslar çerçevesinde beyanname vermesi gereken tüm mükelleflerin güncel Beyanname Düzeltme Programını (BDP) bilgisayarlarına indirip yeniden kurmaları gerekmektedir.

**09.07.2018 - 2018/2. Dönem Kurum Geçici ve Gelir Geçici Beyannamelelerinde Değişiklik Yapılması Hk.:**  
2018 ikinci dönemine ait Kurum Gelici ve Gelir Geçici beyannamelelerinde değişiklikler yapılmıştır. Yapılan bu değişiklikler nedeniyle bu beyannameyi vermesi gereken tüm mükelleflerin güncel Beyanname Düzeltme Programını (BDP) bilgisayarlarına indirip yeniden kurmaları gerekmektedir.

**04.07.2018 - DUYURU:**  
7143 sayılı Vergi ve Diğer Bazı Alacakların Yeniden Yapılandırılması İle Bazı Kanunlarda Değişiklik Yapılmasına İlişkin Kanunun 10 Maddesi 13. fıkrasında belirtilen Varlık Barışına yönelik (Yurtiçi -Yurtçü varlıkların ) ekonoirye kazandırılması yönünde verilecek beyannamele için BDP programında değişiklik yapılmıştır. Bu beyannamele verecek mükelleflerin BDP programını yeniden güncellemeleri gerekmektedir.

**21.06.2018 - GVK Mukerrer Madde 121 kapsamında Mahsuben İade Başvurularının Alınmaya Başlaması Hakkında Duyuru;**

Güncel | Arşiv

**SIK SORULAN SORULAR**

- E-Beyanname uygulamasından kimler yararlanabilir?
- Beyannamele kimler gönderilebilir?
- Hata başvuru yapılır?
- Beyanname Düzeltme Programı'nı nereden indirebilirim?

Devamı için tıklayın

**GEREKLİ PROGRAMLAR**

- Beyanname Düzeltme Programı
- BDP Yardım
- Java Runtime Kurulumu
- Adobe (Acrobat) Reader

Devamı için tıklayın



Gelir İdaresi Başkanlığının sayfasına veri yüklemesi yapmak üzere 'Giriş' yapılır. Vergi dairesinden alınan kullanıcı kodu ve şifresinin unutulması halinde tekrar Vergi Dairesine başvurmak gerekmektedir.

E-Beyanname - Google Chrome

https://ebeyanname.gib.gov.tr/dispatch?cmd=LOGIN&TOKEN=MjowMzU5NjM3MjAxMDE3OTU4OCxudWxslDc4MDc4LDE1Mzg0NjlvNTk0MzcsMDY4M...

**Görüş/Öneri**

**Gelir İdaresi Başkanlığı**  
**İnternet Vergi Dairesi** E-Beyanname

MESAJLAR | Paket Gönder | Paket Ara | Beyanname Ara | Ödeme Tablosu Ara | Değişiklik | Arşiv | Özel İnceleme | Gözetim | Kurumlar

AMASYA ÜNİVERSİTESİ REKTÖRLÜĞÜ KÜLTÜR VE SPOR DAİRESİ BAŞKANLIĞI  
Son girişiniz: 27.09.2018 - 09:29:33

**E-Beyanname**

ile 7144 sayılı Kanun ile gelir veya kurumlar vergisi mükelleflerinin aktiflerinde yer alan tasarımların değerlerinin Yİ-ÜFE değerindeki artış oranı dikkate alınmak suretiyle yeniden hesaplanması uygulamasına ilişkin usul ve esaslar belirlenmiştir. Bu esaslar çerçevesinde beyanname vermesi gereken tüm mükelleflerin güncel Beyanname Düzeltme Programını (BDP) bilgisayarlarına indirip yeniden kurmaları gerekmektedir.

Değişiklikler nedeniyle bu beyannamele verecek mükelleflerin güncel Beyanname Düzeltme Programını (BDP) bilgisayarlarına indirip yeniden kurmaları gerekmektedir.

İlişkin Kanunun 10 Maddesi 13. fıkrasında belirtilen Varlık Barışına yönelik (Yurtiçi -Yurtçü varlıkların ) ekonoirye kazandırılması yönünde verilecek beyannamele için BDP programında değişiklik yapılmıştır. Bu beyannamele verecek mükelleflerin BDP programını yeniden güncellemeleri gerekmektedir.

**Hakkında Duyuru:**

Güncel | Arşiv

Programı



Bu ekranda 'paket gönder' yaparak veri yükleme işlemlerine başlanır.



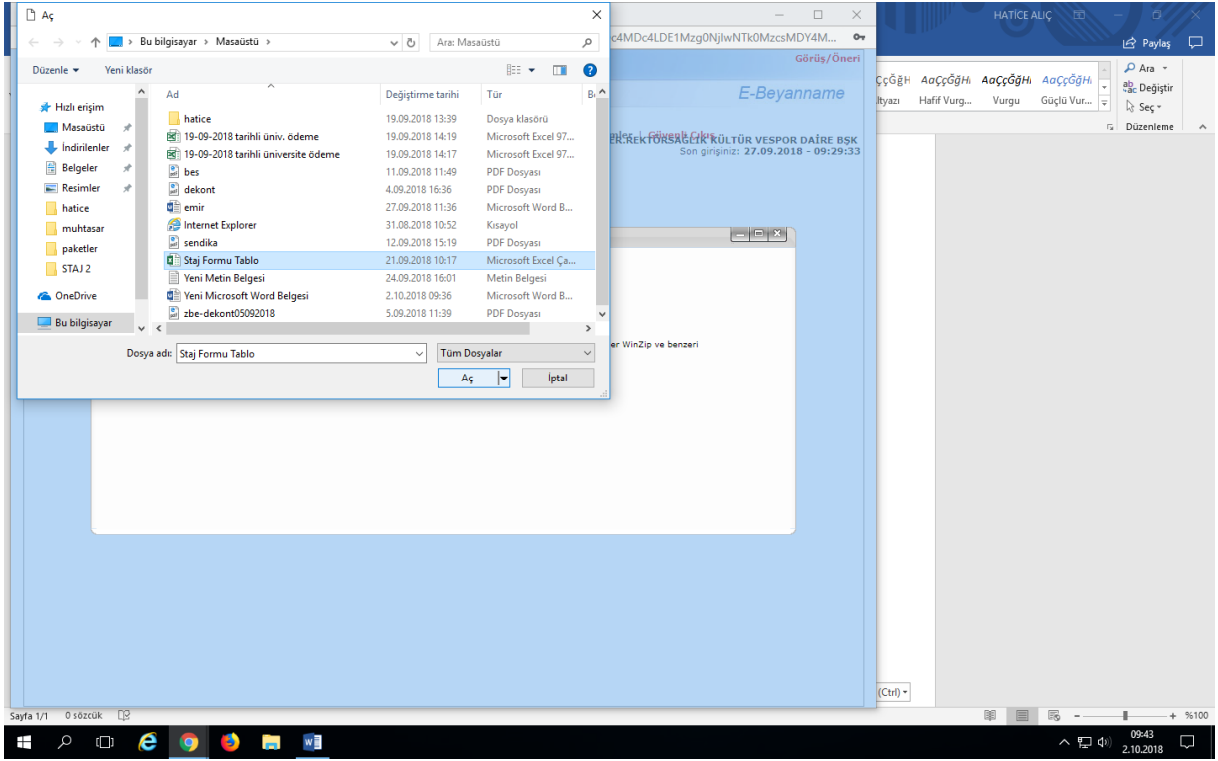
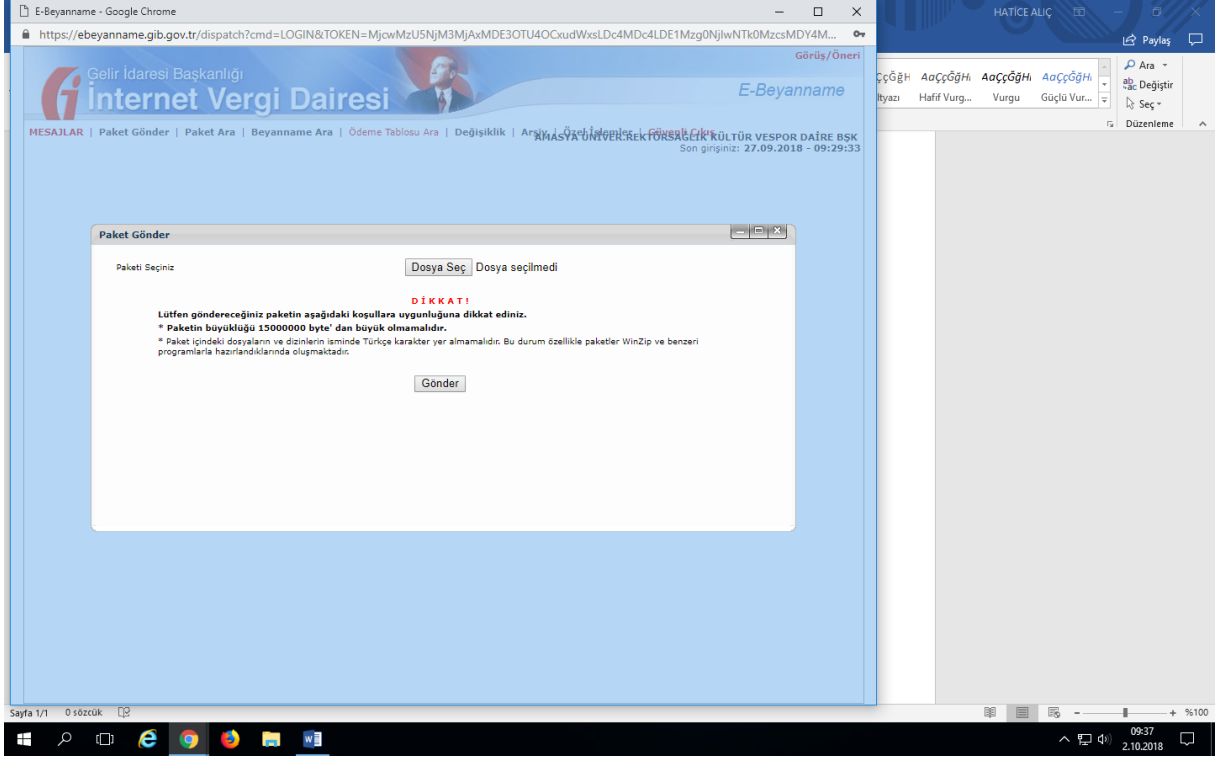

Dosya seç işaretlenerek dosya bulunur yüklenir ve gönder yapılır.

E-Beyanname - Google Chrome  
https://ebeyanname.gib.gov.tr/dispatch?cmd=LOGIN&TOKEN=MTg4OTAtMjc2MjE4OTM0NjK0NjcsbnVsbCwyODU0MiwzNTM4NjQ4NTFwMDESLDA2OD...

Görüş/Öneri

Gelir İdaresi Başkanlığı  
**İnternet Vergi Dairesi**  
E-Beyanname

MESAJLAR | Paket Gönder | Paket Ara | Beyanname Ara | Ödeme Tablosu Ara | Değişiklik | Arşiv | Özel Listeler | **Gözetim Çıkış**  
AMASYA ÜNİVERSİTESİ İKTİSADİ İŞLETİM VE İÇTİSARİYAT FAKÜLTESİ DEKANLIĞI  
Son girişiniz: 02.10.2018 - 10:53:11

**Paket Gönder**

sendika.pdf adlı paketiniz N0wf1tvd2PMdbrXKO yüklemeye işlem numarasını alarak başarıyla yüklenmiştir. Paketin hemen kontrol edilmesi için **Kontrol Et** düğmesine veya başka bir paket yüklemek için **Başka bir paket yükle** bağlantısına tıklayabilirsiniz.

[Başka bir paket yükle](#)

Sayfa 9/13 324 sözcük

13:31  
4.10.2018

Kontrol edildikten sonra alt ekrana düşen 'Onay Bekliyor' durumundaki beyanname 'Özel Onay' işaretlenir. Kayıtlarda hata var ise hatalı yazısının yanındaki zarf şeklindeki uyarının içerisinde hatanın sebebi açıklanmaktadır. Beyannameye geri dönerek gerekli düzeltmeler yapılır ve sisteme tekrar yüklenir.

E-Beyanname - Google Chrome  
https://ebeyanname.gib.gov.tr/dispatch?cmd=LOGIN&TOKEN=MjcwMzU5NjM3MjE4MDE3OTU4OCxudWxslDc4MDc4LDE1Mzg0NjIwNTk0MzcsMDY4M...

Görüş/Öneri

Gelir İdaresi Başkanlığı  
**İnternet Vergi Dairesi**  
E-Beyanname

MESAJLAR | Paket Gönder | Paket Ara | Beyanname Ara | **Ödeme Tablosu Ara** | Değişiklik | Arşiv | Özel Listeler | **Gözetim Çıkış**  
AMASYA ÜNİVERSİTESİ İKTİSADİ İŞLETİM VE İÇTİSARİYAT FAKÜLTESİ DEKANLIĞI  
Son girişiniz: 27.09.2018 - 09:29:33

**Beyanname Listesi**

(\*Vergi Kimlik Numarası kolonunda bulunan mükellef Ad Soyad / Unvan bilgisi Vergi Dairesi kayıtlarındaki bilgidir. Onaylayacağımız beyannamenin doğru mükellef için gönderildiğinden emin olunuz.

<<< 1 - 4 / 4 >>>

Beyanname Türü	TC Kimlik Numarası / Vergi Kimlik Numarası	Ad Soyad/Unvan(*)	Vergi Dairesi / Malmüdürlüğü	Vergilendirme Dönemi	Şube No	Durumu	
MUHS GK	0680761524	AMASYA ÜNİVER.R...	AMASYA VD	09/2018-09/2018	Merkez	İptal	
MUHS GK	0680761524	AMASYA ÜNİVER.R...	AMASYA VD		Merkez	Hatalı	
MUHS GK	0680761524	AMASYA ÜNİVER.R...	AMASYA VD		Merkez	Hatalı	
<input checked="" type="checkbox"/>	MUHS GK	0680761524	AMASYA ÜNİVER.R...	09/2018-09/2018	Merkez	Onay bekliyor	

Sayfa 2/2 0 sözcük

09:45  
2.10.2018

E-Beyanname - Google Chrome

https://ebeyanname.gib.gov.tr/dispatch?cmd=LOGIN&TOKEN=MjcwMzU5NjM3MjAxMDE3OTU4OCxudWxslDc4MDc4LDE1Mzg0NjhwNTk0MzcsMDY4M...

Görüş/Öneri

Geçir İdaresi Başkanlığı  
**İnternet Vergi Dairesi**  
E-Beyanname

MESAJLAR | Paket Gönder | Paket Ara | Beyanname Ara | Ödeme Tablosu Ara | Değişiklik | Arşiv | Özel İletişim | Gönüllü Çıkış

AMASYA ÜNİVERSİTESİ REKTÖRLÜĞÜ KÜLTÜR VE SPOR DAİRESİ BAŞKANLIĞI  
Son girişiniz: 27.09.2018 - 09:29:33

**Beyanname Detayı**

Beyanname Türü	TC Kimlik Numarası / Vergi Kimlik Numarası - Ad Soyad / Unvan	Vergi Dairesi / Malmüdürlüğü	Vergilendirme Dönemi	Durumu
MUHS GK	068-076-1524 AMASYA ÜNİVERSİTESİ REKTÖRLÜĞÜ...	AMASYA VD	09/2018-09/2018	Onay bekliyor

Onay Özel Onay İptal

DVM	İHT	PIS	KSS	DZT	VFT	7143	İZAH
<input checked="" type="checkbox"/>	<input type="checkbox"/>	<input type="checkbox"/>	<input type="checkbox"/>	<input type="checkbox"/>	<input type="checkbox"/>	<input type="checkbox"/>	<input type="checkbox"/>

Özel Onay Kodları ve Açıklamaları

Kod	Açıklama
DVM	Damga Vergisinden Muafiyet
İHT	İhtisazi Kayıt
PIS	Pişmanlık Talepli
KSS	Kanuni Süresinden Sonra
DZT	Düzeltilme Beyanname
VFT	Vefat Halinde
_7143	7143 Sayılı Kanun Kapsamında Beyanname Alımı
İZAH	İzah

Özel Onay

Sayfa 3/3 0 sözcük

09:46  
2.10.2018

'DVM' işaretlenerek alt kısımdaki 'Özel Onay' butonuna tıklanır. DVM işaretlenmez ise tahakkuk fişinde Damga Vergisi görünür.

E-Beyanname - Google Chrome

https://ebeyanname.gib.gov.tr/dispatch?cmd=LOGIN&TOKEN=MjcwMzU5NjM3MjAxMDE3OTU4OCxudWxslDc4MDc4LDE1Mzg0NjhwNTk0MzcsMDY4M...

Görüş/Öneri

Geçir İdaresi Başkanlığı  
**İnternet Vergi Dairesi**  
E-Beyanname

MESAJLAR | Paket Gönder | Paket Ara | Beyanname Ara | Ödeme Tablosu Ara | Değişiklik | Arşiv | Özel İletişim | Gönüllü Çıkış

AMASYA ÜNİVERSİTESİ REKTÖRLÜĞÜ KÜLTÜR VE SPOR DAİRESİ BAŞKANLIĞI  
Son girişiniz: 27.09.2018 - 09:29:33

**Beyanname Detayı**

Beyanname Türü	TC Kimlik Numarası / Vergi Kimlik Numarası - Ad Soyad / Unvan	Vergi Dairesi / Malmüdürlüğü	Vergilendirme Dönemi	Durumu
MUHS GK	068-076-1524 AMASYA ÜNİVERSİTESİ REKTÖRLÜĞÜ...	AMASYA VD	09/2018-09/2018	Onay bekliyor

Onay Özel Onay İptal

Pişmanlık Talepli, Kanuni Süresinden Sonra Seçenekleri, Düzeltilme Beyanname Gerekçesi, Damga Vergisinden Muafiyet Gerekçesi

Damga Vergisi Muafiyet Durumu

Damga vergisi muafiyet gerekçesi onay bekliyor.

Önceki Sayfa Özel Onay

Sayfa 3/3 0 sözcük

09:47  
2.10.2018

E-Beyanname - Google Chrome  
https://ebeyanname.gib.gov.tr/dispatch?cmd=LOGIN&TOKEN=MjcwMzU5NjM3MjAxMDE3OTU4OCxudWxSLDc4MDc4LDE1Mzg0NjhwNTk0MzcsMDY4M...

Görüş/Öneri

Geçmiş H AaççğğHi AaççğğHi AaççğğHi AaççğğHi  
İyazı Hafif Vurg... Vurgu Güçlü Vur...  
Ara -  
Değiştir  
Seç -  
Düzenleme

MESAJLAR | Paket Gönder | Paket Ara | Beyanname Ara | Ödeme Tablosu Ara | Değişiklik | Arşiv | Özet İstatistik | Gözetim Gücü

AMASYA ÜNİVERSİTESİ REKTÖRLÜĞÜ KÜLTÜR VE SPOR DAİRESİ BAŞKANLIĞI  
Son girişiniz: 27.09.2018 - 09:29:33

**E-Beyanname**

**Beyanname Detayı**

Beyanname Türü	TC Kimlik Numarası / Vergi Kimlik Numarası - Adı Soyadı / İhtivan	Vergi Dairesi / Malmüdürlüğü	Vergilendirme Dönemi	Durumu	
MUHSGK	068-076-1524 AMASYA ÜNİVERSİTESİ REKTÖRLÜĞÜ...	AMASYA VD	09/2018-09/2018	✓ Onaylandı	İB İH

0680761524 vergi kimlik numaralı mükellefin 09/2018-09/2018 dönemi AMASYA VD Vergi Dairesi / Malmüdürlüğü MUHSGK beyanamesi G12V-R3M-K70I-İDRH onay işlem numarası ile onaylanmış tahakkuk kesimdir. İlgili belgeyi (Tahakkuk Fişi / Alındı belgesi) görmek için linkleri tıklayınız. Bildiğiniz için onay talebiniz SGK tarafından işleme alınmıştır. Onay sonucunu Beyanname Ara sayfasından beyannameyi sorgulayarak takip edebilirsiniz.

Sayfa 4/4 0 sözcük

09:48  
2.10.2018

'T' harfine basılarak Tahakkuk Fişine ulaşılabilir. Bu ekran kapatıldığında 'S' harfi görünecektir buradan ise sigorta prim tahakkuk fiş dökümü alınabilir.

dispatch - Google Chrome  
https://ebeyanname.gib.gov.tr/dispatch?cmd=IMAJ&subcmd=SGK...

Görüş/Öneri

Geçmiş H AaççğğHi AaççğğHi AaççğğHi AaççğğHi  
İyazı Hafif Vurg... Vurgu Güçlü Vur...  
Ara -  
Değiştir  
Seç -  
Düzenleme

MESAJLAR | Paket Gönder | Paket Ara | Beyanname Ara | Ödeme Tablosu Ara | Değişiklik | Arşiv | Özet İstatistik | Gözetim Gücü

AMASYA ÜNİVERSİTESİ REKTÖRLÜĞÜ KÜLTÜR VE SPOR DAİRESİ BAŞKANLIĞI  
Son girişiniz: 27.09.2018 - 09:29:33

**E-Beyanname**

Değişiklik | Arşiv | Özet İstatistik | Gözetim Gücü

AMASYA ÜNİVERSİTESİ REKTÖRLÜĞÜ KÜLTÜR VE SPOR DAİRESİ BAŞKANLIĞI  
Son girişiniz: 27.09.2018 - 09:29:33

**T.C. SOSYAL GÜVENLİK KURULU BAŞKANLIĞI  
SİGORTA PRİMLERİ GENEL MÜDÜRLÜĞÜ  
TAHAKKUK FİŞİ (0510) ARSL. Belg. İno:0100000**

ADRES: PRİNÇİ CD. Dış kapı no: 5, kapı no: AMASYA  
Kullanıcı / Makine No : 900001 / AMB01-01  
Eski No / İş numarası : 8 / 02.02.2018/AMB01-01  
Şirket No :  
Ünvan : AMASYA ÜNİVERSİTESİ REKTÖRLÜĞÜ KÜLTÜR VE SPOR DAİRESİ BAŞKANLIĞI  
SGK No (KURUM) : SGK AMASYA SOSYAL GUV İL. MÜDÜRLÜĞÜ  
İŞLEME TARİHİ : 02.10.2018  
ATL OLUŞU YILI AY : 201809

No	AÇIKLAMA	PRİM ESAS KAZANÇ TUTARI	PRİM ORANI	PRİM TUTARI
1	İŞSİZLİK SİGORTASI PRİMİ	3.125,72	2,00	62,51
2	SALIKLILIK YAKINLIK VE ÖLÜM SİGORTASI	3.125,72	20,00	625,14
3	PRİMİ KARŞI SİGORTA PRİMİ	3.125,72	12,00	375,09
4	İŞSİZLİK SİGORTASI	3.125,72	3,00	93,77
TOPLAM PRİM				1.076,51
KİŞİ SAYISI: 2		NET PRİM TUTARI	1.076,71	
GÜN SAYISI: 32		İŞSİZLİK TUTARI	93,80	
		ÖDENECEK NET TUTAR	1.170,51	

İşle ilgili bilgileri işi sorgulamak tahakkuk fişine kurum kayıtları üzerinden ulaşılabilir.

**/ Ünvan bilgisi Vergi Dairesi kayıtlarındaki bilgidir. Onaylayacağımız tahakkuk fişini gönderdiğinizden emin olunuz.**

2 / 2 >> >>>

Durumu	
✓ Onaylandı	İB İH
✓ Onaylandı	İB İH

bur, 09 / 2018.

Tahakkuku PDF Formatında görüntülemek için tıklayınız.

Sayfa 4/4 0 sözcük

09:49  
2.10.2018

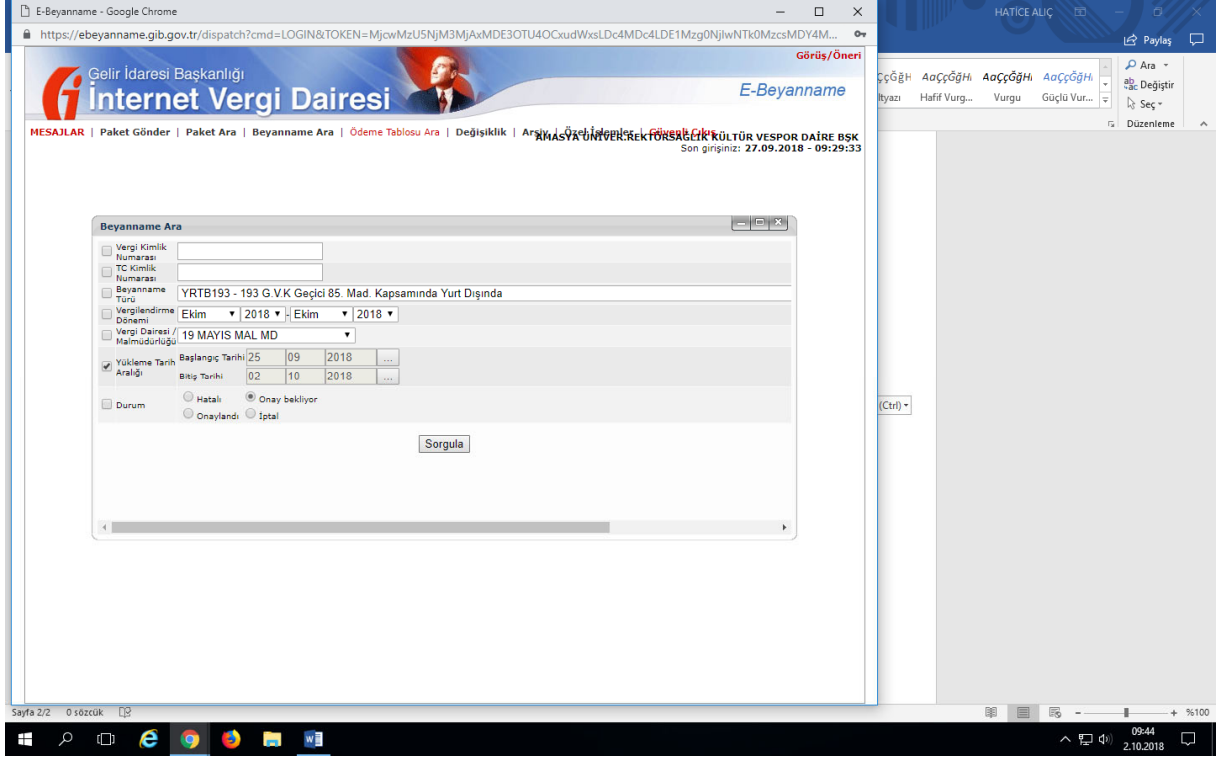

Beyanname ara butonundan geriye dönük onaylanmış beyannameler dökümü alınabilir.

Prim dönemleri farklı olan ödemelerin (stajyerler- sürekli işçiler) dönemi SGK ile görüşülerek aynı döneme alınır. Her harcama birimi vergi numarası ile bir ayda tek bir beyanname verebilir.

Sistem mükerrer beyanı kabul etmemektedir; yüklenen beyan iptal edilerek yenisi yüklenebilir.

#### Beyana Tabi Olanlar:

- Stajyerler
- 4d Statüsünde çalışanlar (Taşerondan kadroya geçen güvenlik ve temizlik görevlileri)
- Yabancı uyruklu personel
- Kurum dışından ders veren hocalar
- Kısmi statüde öğrenci çalıştırılan harcama birimleri (part time öğrenciler)
- İlgili madde kapsamında işçi çalıştıran var ise bu harcama birimleri

(MUH-SGK beyanları, ödemeye birlikte onaylanarak evrak ekine eklenir. )